声发射传感器

7V201TA

型号	7V201TA
灵敏度	> 4 000 · 10^6 V/m
谐振频率	158 kHz
带宽放大	50 . . . 500kHz
电源电 压	10
消耗电流	+ (9 ... 12) V
温度范围	< 20 mA
防爆	–105 . . . +125 °C
外壳材料	1ExibIICT4
重量（不含电缆）	不锈钢
	40g

7C101HA

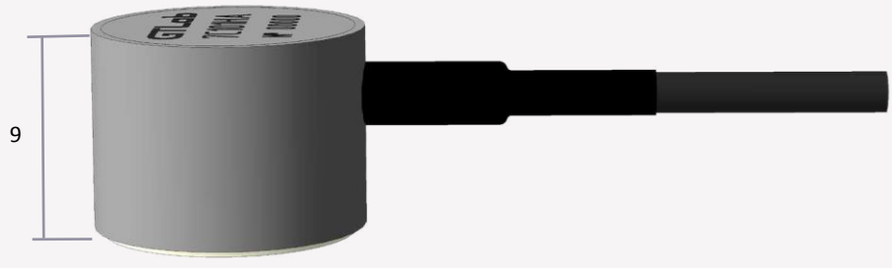

型号	7C101HA
灵敏度	> 450 · 10^6 V/m
谐振频率	158 kHz
带宽	50 . . . 500kHz
电缆长度 0.5 m 的电容量	200 . . . 400 pF
正常条件下的绝缘电阻	> 1 000 MOhm
温度范围	−105 ... +150 °C
外壳材料	不锈钢
重量（不含电缆）	6g

7C101HB

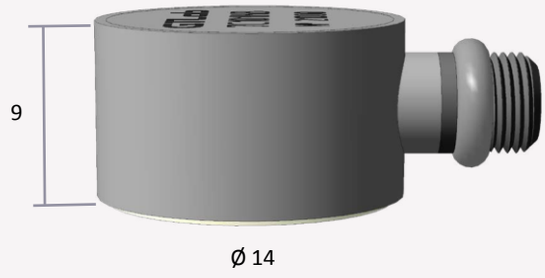

型号	7C101HB
灵敏度	> 450 · 10^6 V/m
谐振频率	158 kHz
带宽	50 . . . 500kHz
电缆长度 0.5 m 的电容量	200 . . . 400 pF
正常条件下的绝缘电阻	> 1 000 MOhm
温度范围	−60 ... +120 °C
外壳材料	不锈钢
重量（不含电缆）	7g

7C102HA

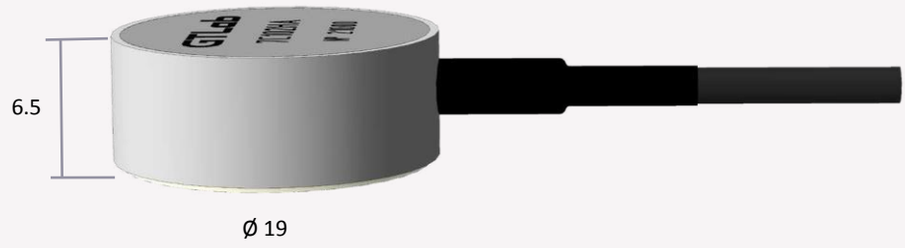

型号	7C102HA
灵敏度	> 350 · 10^6 V/m
谐振频率	283 kHz
带宽	100 ... 800kHz
电缆长度 0.5 m 的电容量	400 ... 650 pF
正常条件下的绝缘电阻	>1000 MOhm
温度范围	−105 ... +150 °C
外壳材料	不锈钢
重量（不含电缆）	10g

7C102HB

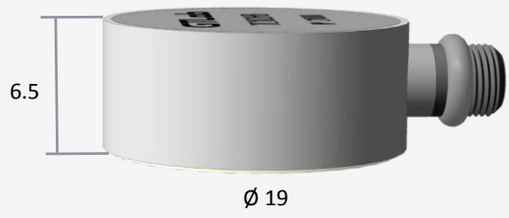

型号	7C102HB
灵敏度	> 350 · 10^6 V/m
谐振频率	283 kHz
带宽	100 ...800kHz
电缆长度 0.5 m 的电容量	400 ...650 pF
正常条件下的绝缘电阻	> 1 000 MOhm
温度范围	–60 ... +120 °C
外壳材料	不锈钢
重量	13g

7C103HA

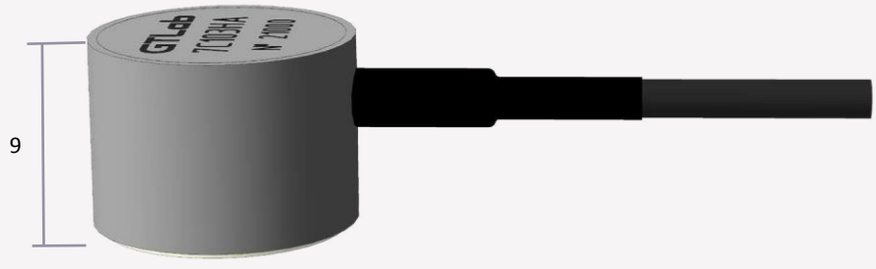

型号	7C103HA
灵敏度	> 300 · 10^6 V/m
谐振频率	194 kHz
带宽	50 . . . 750kHz
电缆长度 0.5 m 的电容量	150 . . . 300 pF
正常条件下的绝缘 电阻	>1000MOhm
温度范围	−105 ... +150 °C
外壳材料	不锈钢
重量（不含电缆）	5g

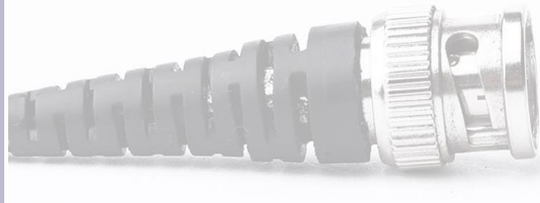

7C103HB

型号	7C103HB
灵敏度	> 300 · 10^6 V/m
谐振频率	194 kHz
带宽	50 ... 750kHz
电缆长度 0.5 m 的电容量	150 ... 300 pF
正常条件下的绝 缘电阻	> 1 000 MOhm
温度范围	–60 ... +120 °C
外壳材料	不锈钢
重量	6g

型号	**8V91D**
速度测量范围	0,002...20 000 rpm
最小标签尺寸	5 mm
到旋转物体的距离	< 20 mm
温度范围	–25 ... +85 °C
输入电压	18 ... 30 V
消耗电流	< 4 mA
恒定输出电压等级	0 ... 1 V
重量（不含电缆）	30 g
提供的附件	**cable 03B1D1（客户需求决定）**
目的	用于阶次分析（同步累积法）、转子平衡系统、轴承诊断和其他研究和测量